BELEUCHTUNGDIREKT

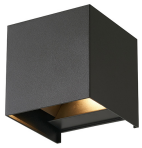

# Technische Daten D'Lite Wandleuchte Elingen Schwarz Up & Down 4.9W 480lm - 830 Warmweiß | IP65

Produkt ansehen

## Technische Daten

| | |
|---|---|
| Artikelnummer | 250632 |
| EAN | 5430004236047 |
| Herstellercode | DLT009240005001 |
| Marke | D'Lite |
| Herstellername | Elingen Aluminium cover, clear plastic body and diffuser, 220-240V/50-60Hz, 2*3W COB LED 3000K, No s |
| Beleuchtungdirekt All-in Garantie | 2 Jahre |
| Durchschnittliche Lebensdauer (Stunden) | 30000 |

## Technische Informationen

| | |
|---|---|
| Technologie | LED Integriert |
| Lampen Spannung (V) | 220-240 |
| Watt | 4.9W |
| Dimmbar | Nicht dimmbar |
| Inkl. Leuchtmittel | Ja |
| Farbcode | 830 Warmweiß |
| Lichtfarbe (Kelvin) | 3000 Warmweiß |
| Farbwiedergabestufe (Ra) | 80-89 - Gute Farbwiedergabe |
| Helle Farbe | Weiß |
| Farbsteuerung | Einzelfarbe |
| Lichtstrom (Lumen) | 480lm |

| | |
|---|---|
| Lumen Watt Verhältnis (Lm/W) | 98 |
| Leistungsfaktor | >0.50 |
| Schwenkbar | Nein |
| Befestigung | Wandmontage |
| Produkttyp | Dekorative LEDs |

## Informationen zur Leuchte

| | |
|---|---|
| Leuchtenverbindung | Kabel |
| IP-Schutzklasse | IP65 - staub- und wasserdicht |
| Prallschutz | IK02 - 0.20 Joule |
| Sockelfarbe | Schwarz |
| Produktserie | Elingen |

## Masse

| | |
|---|---|
| Länge (mm) | 103 |
| Breite (mm) | 100 |
| Höhe (mm) | 100 |

## Sensorinformationen

| | |
|---|---|
| Sensortyp | Kein Sensor |


## Warum BeleuchtungDirekt?

persönliche **Beratung** **individuelle** Angebote

bis zu **7 Jahre Garantie** **einfache** Retour

Trustpilot