BELEUCHTUNGDIREKT

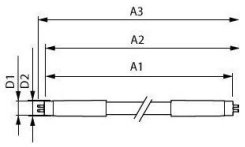

# Technische Daten Mehrfachpackung 10x Philips CorePro LED T5 (HF) High Efficiency 17.1W 2500lm - 865 Tageslichtweiß | 115cm - Ersatz Für 28W

Produkt ansehen

## Technische Daten

| | |
|---|---|
| Artikelnummer | 259171 |
| EAN | 8719157078887 |
| Herstellercode | 8719157078887 |
| Marke | Philips |
| Herstellername | Multipack 10x CorePro LEDtube HF 1200mm HE 17.1W 865T5 |
| Originalverpackung | 10 |
| Beleuchtungdirekt All-in Garantie | 3 Jahre |
| Energieeffizienzklasse | D |
| Durchschnittliche Lebensdauer (Stunden) | 50000 |
| Lampen Spannung (V) | 70-120 |

## Technische Informationen

| | |
|---|---|
| Technologie | LED |
| Ersetzt (Watt) | 28 |
| Watt | 17.1W |
| Dimmbar | Nicht dimmbar |
| Sockel | G5 |
| Drehbar | Nein |
| Farbcode | 865 Tageslichtweiß |
| Lichtfarbe (Kelvin) | 6500 Tageslichtweiß |

| | |
|---|---|
| Farbwiedergabestufe (Ra) | 80-89 - Gute Farbwiedergabe |
| Helle Farbe | Weiß |
| Farbsteuerung | Einzelfarbe |
| Lichtstrom (Lumen) | 2500lm |
| Lumen Watt Verhältnis (Lm/W) | 146 |
| Produkttyp | T5 LED Röhre |
| Sensortyp | Kein Sensor |

## Produktinformationen

| | |
|---|---|
| Vorschaltgerät für LED-Röhren | Elektronisch (HF) |
| LED-Röhre Output | High Efficiency |
| Ausführung | Matt |
| Produktserie | CorePro |

## Masse

| | |
|---|---|
| Länge | 115cm |
| Länge (mm) | 1163 |
| Durchmesser (mm) | 19 |
| Formbezeichnung | T5 |


## Warum BeleuchtungDirekt?

persönliche **Beratung** **individuelle** Angebote

bis zu **7 Jahre Garantie** **einfache** Retour

Trustpilot