BELEUCHTUNGDIREKT

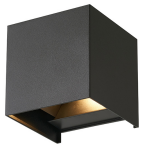

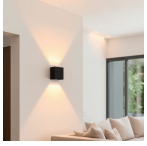

Caractéristiques D'Lite Applique Murale Elingen Noir Up & Down 4.9W 480lm - 830 Blanc Chaud | IP65

Voir le produit

Informations Générales

Réf.	250632
EAN	5430004236047
Code Fabricant	DLT009240005001
Marque	D'Lite
Nom du fabricant	Elingen Aluminium cover, clear plastic body and diffuser, 220-240V/50-60Hz, 2*3W COB LED 3000K, No s
Beleuchtungdirekt Garantie Totale	2 ans
Durée de Vie Moyenne (heure)	30000

Informations techniques

Technologie	LED Intégré
Tension (V)	220-240
Wattage	4.9W
Dimmable	Non dimmable
Lampe Incluse	Oui
Code Couleur	830 Blanc Chaud
Couleur de Lumière (Kelvin)	3000 Blanc Chaud
Indice de Rendu des Couleurs (Ra)	80-89 - Bon rendu des couleurs
Couleur Claire	Blanc
Options de couleur	Couleur unique
Flux Lumineux (Lumen)	480lm

Efficacité Lumineuse (Lm/W)	98
Facteur de puissance	>0.50
Inclinable	Non
Montage	Fixation murale
Référence Article	Éclairage décoratif LED

Informations de l'appareil

Connexion du Luminaire	Câble
Indice de Protection	IP65 – Résistant à la poussière et à l'eau (jets d'eau)
Indice IK = Résistance au choc	IK02 - 0.20 Joule
Couleur du Luminaire	Noir
Gamme	Elingen

Dimensions

Longueur (mm)	103
Largeur (mm)	100
Hauteur (mm)	100

Informations du capteur

Type de capteur	Pas de détecteur

Pourquoi choisir BeleuchtungDirekt?

Partenaire des **professionnels**

Un chargé **d'affaires dédié**

Jusqu'à **7 ans de garantie**

Retours faciles **jusqu'à 14 jours**

Trustpilot