BELEUCHTUNGDIREKT

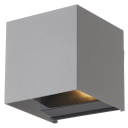

Caractéristiques D'Lite Applique Murale Elingen Gris 4.9W 480lm - 830 Blanc Chaud

Voir le produit

Informations Générales

Réf.	257865
EAN	8719157074032
Code Fabricant	8719157074032
Marque	D'Lite
Nom du fabricant	D'Lite LED Wall Light Elingen Aluminium Grey 4.9W 480lm - 830 Warm White
Beleuchtungdirekt Garantie Totale	2 ans
Durée de Vie Moyenne (heure)	30000

Informations techniques

Technologie	LED Intégré
Tension (V)	220-240
Wattage	4.9W
Dimmable	Non dimmable
Lampe Incluse	Oui
Code Couleur	830 Blanc Chaud
Couleur de Lumière (Kelvin)	3000 Blanc Chaud
Indice de Rendu des Couleurs (Ra)	80-89 - Bon rendu des couleurs
Couleur Claire	Blanc
Options de couleur	Couleur unique
Flux Lumineux (Lumen)	480lm

Efficacité Lumineuse (Lm/W)	98
Inclinable	Non
Montage	Fixation murale
Eclairage de Secours	Pas d'éclairage de secours
Référence Article	Éclairage décoratif LED

Informations de l'appareil

Indice de Protection	IP54 – Résistant à la poussière et aux éclaboussures
Couleur du Luminaire	Gris
Matériaux	Plastique
Gamme	Elingen

Dimensions

Longueur (mm)	93
Largeur (mm)	80
Hauteur (mm)	97

Informations du capteur

Type de capteur	Pas de détecteur

Pourquoi choisir BeleuchtungDirekt?

Partenaire des **professionnels**

Un chargé **d'affaires dédié**

Jusqu'à **7 ans de garantie**

Retours faciles **jusqu'à 14 jours**

Trustpilot